

CLASIFICACION URBANISTICA		
	SU-C	SUELO URBANO - CONSOLIDADO
	SNU-G / CO	SUELO NO URBANIZABLE - GENERICO (ECOSISTEMA PRODUCTIVO AGRARIO)
	SNU-E / MT	SUELO NO URBANIZABLE - ESPECIAL (MATORRALES)
	SNU-E / MS	SUELO NO URBANIZABLE - ESPECIAL (MASAS ARBOREAS)
	SNU-E / SC	SUELO NO URBANIZABLE - ESPECIAL (SISTEMA DE COMUNICACIONES)

CALIFICACION URBANISTICA	
	ALINEACION EXISTENTE
	ALINEACION NUEVA
	LINEA DE EDIFICACION

INFRAESTRUCTURAS Y EQUIPAMIENTO URBANISTICO		
	DL-DE	EQUIPAMIENTO - SOCIAL
	DL-DV	EQUIPAMIENTO - POLIVALENTE
	SG-DI	ESPACIOS LIBRES - ZONA VERDE
	SG-DI-SU	

ABASTECIMIENTO	
	RED ABASTECIMIENTO EXISTENTE

SANEAMIENTO	
	RED SANEAMIENTO EXISTENTE

ACRONIMOS	
SU-C	SUELO URBANO - CONSOLIDADO
SNU-G / EP	SUELO NO URBANIZABLE - GENERICO (ECOSISTEMA PRODUCTIVO AGRARIO)
SNU-E / MAT	SUELO NO URBANIZABLE - ESPECIAL (MATORRALES)
SNU-E / MA	SUELO NO URBANIZABLE - ESPECIAL (MASAS ARBOREAS)
SNU-E / SC	SUELO NO URBANIZABLE - ESPECIAL (SISTEMA DE COMUNICACIONES)

SISTEMA GENERAL	
SG-DI-RU	INFRAESTRUCTURAS - VIARIO (COMUNICACIONES RURALES)
SG-DI-SU	INFRAESTRUCTURAS - SERVICIOS URBANOS

DOTACION LOCAL	
DL-DE-SO	EQUIPAMIENTO - SOCIAL
DL-DE-PA	EQUIPAMIENTO - POLIVALENTE
DL-DV-ZV	ESPACIOS LIBRES - ZONA VERDE

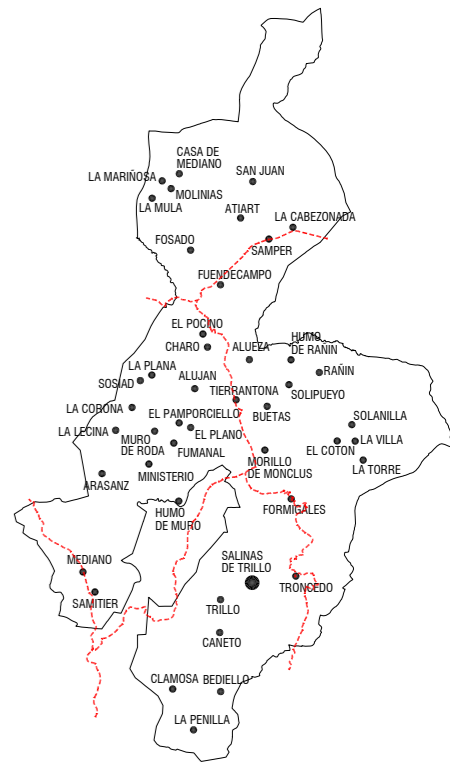

22113DAINPGOULAFUEVA
PLAN GENERAL DE ORDENACION URBANA DE LA FUEVA
 - DOCUMENTO APROBACION INICIAL -

AYUNTAMIENTO DE LA FUEVA
 PLAZA MAYOR, s/n - 22336 TIERRANTONA (HUESCA)

NUCLEO URBANO: SALINAS DE TRILLO
PLANO DE ORDENACION INFRAESTRUCTURAS ABASTECIMIENTO Y SANEAMIENTO

PO3.17

EQUIPO REDACTOR:
J.A. LORENTE y Asociados,
arquitectura y urbanismo, S.L.P.
 ja.lorente@gmail.com

JOSE ANTONIO LORENTE
 arquitecto

INIGO LORENTE RIVEROLA
 arquitecto

JAVIER ALBISU IRIBE
 geografo

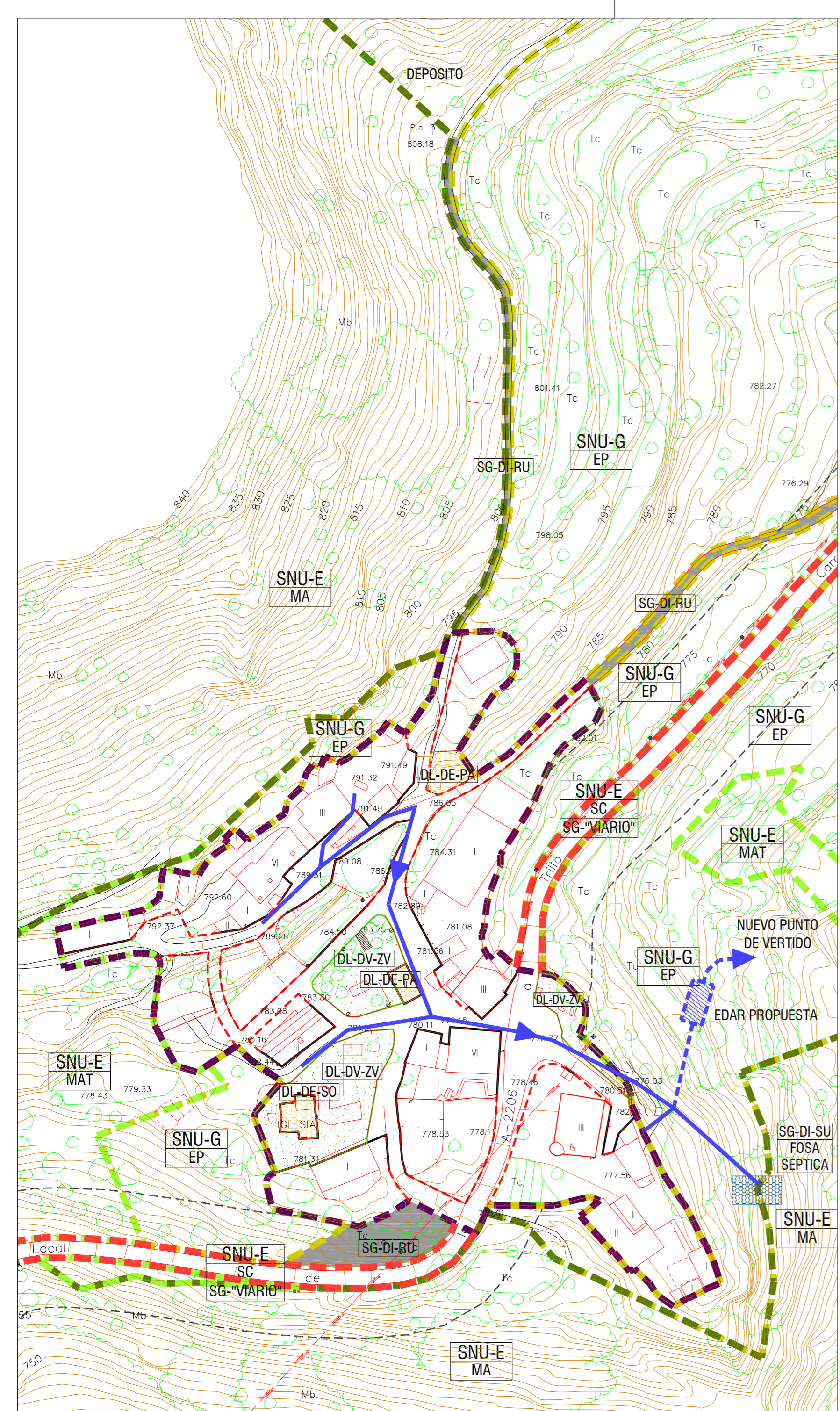

SANEAMIENTO

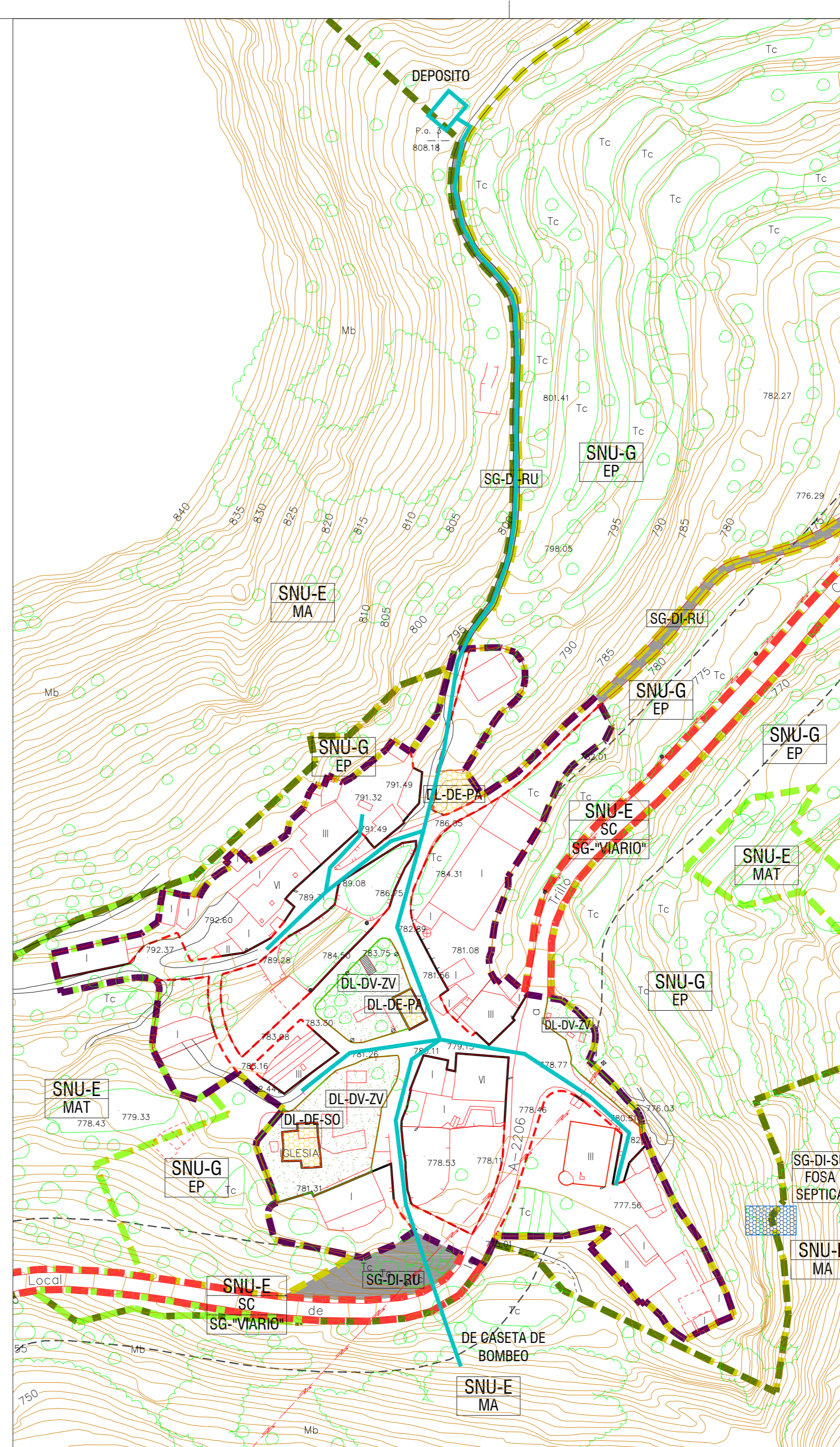

ABASTECIMIENTO